

# León 2030, el emprendimiento social de EXATEC

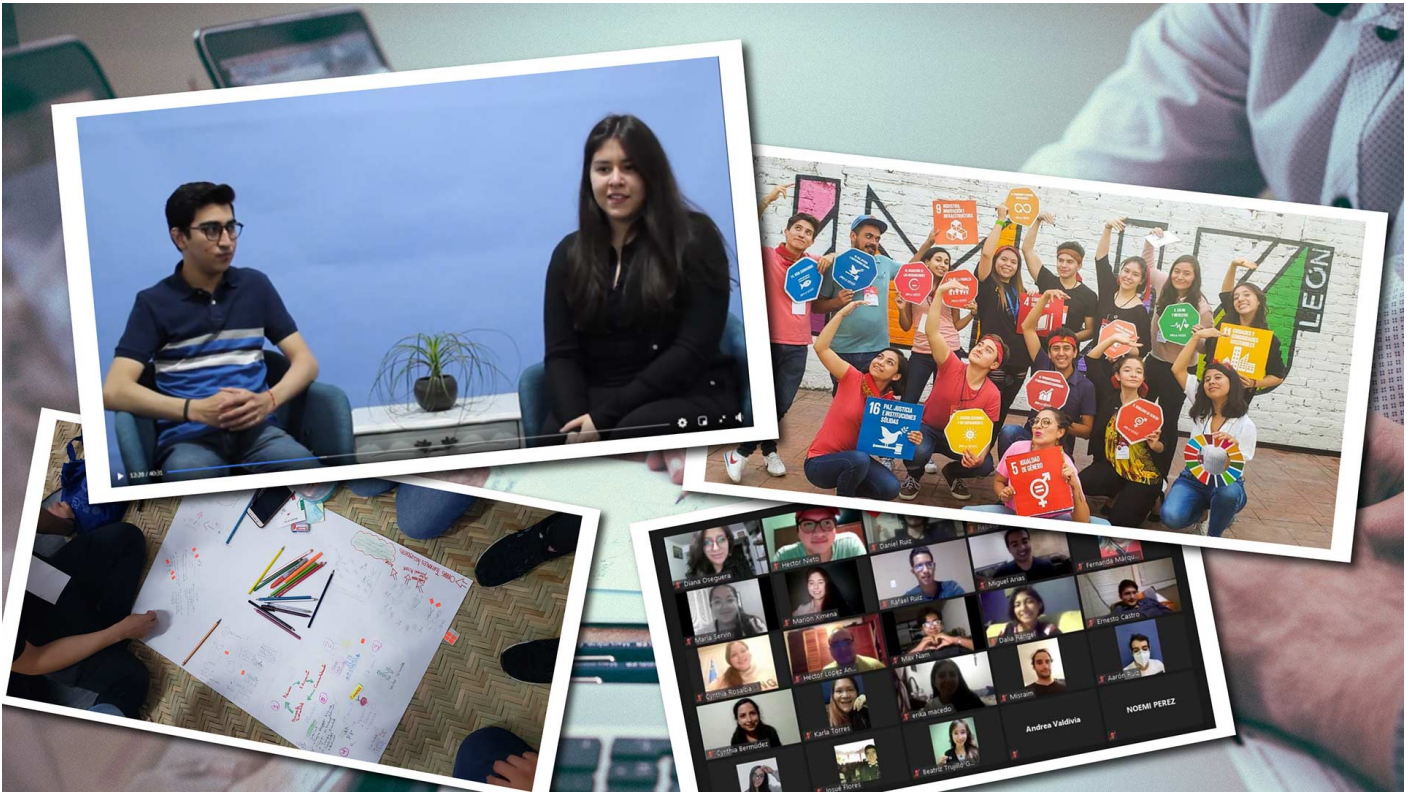

La EXATEC, Marion Ochoa, egresada de la carrera de negocios internacionales de [campus León](#), desarrolló la iniciativa **León 2030**, con la cual busca **impulsar a jóvenes a llevar a la realidad proyectos que impacten en su comunidad**.

**León 2030**, se desarrolla en colaboración con el Gobierno del estado de Guanajuato y el Instituto Municipal de la Juventud, por lo que Marion, busca **conectar directamente las ideas de las y los jóvenes con las organizaciones y comunidades** para hacerlas posibles.

El proyecto tiene como objetivo **formar a los jóvenes con las herramientas** necesarias para llevar a la realidad propuestas **enfocadas en la agenda 2030**, de la Organización de las Naciones Unidas.

A la par de sus estudios, Marion colaboró con el profesor Francisco Valderrey, en proyectos de **investigación académica y comunicación con organizaciones sociales**, lo que la preparó para llevar a cabo sus propias iniciativas.

*“Marion me apoyó en varios proyectos de investigación, algunos de contenido social, además de llevar la comunicación con las organizaciones sociales, es una persona excepcional, llena de vida y entusiasmo”* señaló el doctor Valderrey.



width="900" loading="lazy">

Gracias a su labor con el profesor, Marion se dió cuenta que para facilitar el desarrollo de iniciativas sociales, era necesario contar con **aliados que facilitaran el llevar las ideas a la realidad** cómo el Gobierno del Estado y organizaciones sociales.

*“Al colaborar con distintas organizaciones, comienzas a generar un panorama más completo de tu contexto social y visualizar nuevos proyectos que puedes llevar a cabo”* comentó Ochoa.

Entre algunas actividades, realizan **talleres de inteligencia emocional** enfocada a la detección de necesidades sociales, **desarrollo de propuestas y colaboración con el municipio** para poner en práctica las iniciativas desarrolladas.



width="900" loading="lazy">

Marion cuenta que el haber estudiado negocios internacionales fue una parte fundamental para **entender las necesidades presentes en distintos entornos sociales y buscar la forma correcta de atenderlas.**

*“Llevamos con nosotros ideas preconcebidas y con ellas nos presentamos ante una comunidad que muchas veces no conocemos. Puede existir rechazo si se percibe que nuestro acercamiento es forzado”* comentó Francisco.

De acuerdo con el doctor Valderrey, el no comprender adecuadamente las necesidades de la comunidad, puede llevarla a rechazar nuestra ayuda por lo que **es importante entender el panorama sociocultural.**

*“Siempre busco que un proyecto se pueda llevar a la realidad. Una característica particular de los EXATEC es nuestra capacidad para conectar con otras personas, sacar lo mejor de cada área y abordar situaciones desde distintas perspectivas”* finalizó.