

# Promueve el Tec ponencias para impulsar cultura de equidad de género



Para sensibilizar e informar sobre la importancia de vivir la **cultura de igualdad género**, el Centro de Reconocimiento de la Dignidad Humana (CRDH) del Tec, impulsa **espacios de diálogo**.

Esto con el objetivo de **promover estrategias** que refuercen la **igualdad de oportunidades** y la **prevención de situaciones** que atenten contra la **dignidad humana**.

Y para generar espacios para **dialogar, sensibilizar y construir una vida universitaria**, donde la perspectiva de género esté presente, se realiza el “**Ciclo de Conferencias de Género**”.

Esta **iniciativa** impulsa una **cultura de respeto, inclusión y no violencia**. Y es desarrollada por las **academia** del Tec, campus Guadalajara, con el apoyo del **CRDH**.

Distintos **expertos** visualizan en cada uno de los paneles cómo desde las diferentes áreas hay aplicaciones de la **perspectiva de género**.

En el panel en línea "Género, redes sociales y educación" participaron especialistas de distintas áreas.

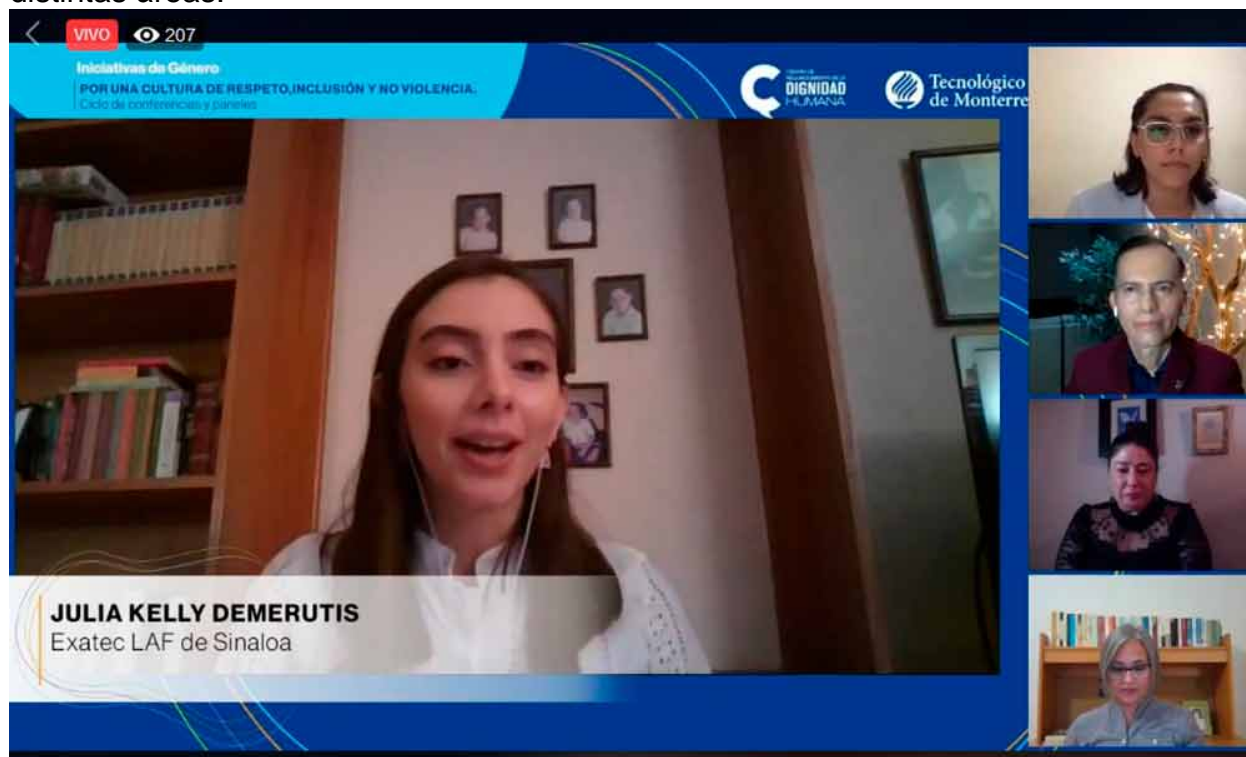

## Unen su conocimiento

Silvia Guadalupe Figueroa González, decana Región Occidente de la Escuela de Ciencias Sociales y Gobierno del Tec, explicó el propósito de estos **espacios de diálogo**.

*“Actuando en responsabilidad como Institución Educativa, de proveer una **formación integral** a nuestros estudiantes construimos esta agenda de género.*

*“Desde la universidad donde estudiamos el tema en los distintos ámbitos, tenemos la responsabilidad y el compromiso de poder mostrar una **óptica académica**”, confirmó la experta.*

Compartió que *“los jóvenes con su energía dan un nuevo **impulso a la agenda** de género y nosotros nos aliamos como sus mentores, para que logren su trascendencia profesional y personal”.*

Este ciclo de **7 conferencias-paneles** se transmiten a través de **Facebook live** del Tec. Entre los temas están:

- Panel estudiantil: **¿Cómo sumarnos para eliminar la violencia de género en nuestra comunidad?** - organizado por Liderazgo y Formación Estudiantil (LiFE)
- **“Panorama de las mujeres en la Medicina”** - organizado por la Escuela de Medicina y Ciencias de la Salud (EMCS) de Región Occidente.
- **Panel Género, redes sociales y educación** - organizado por la Escuela de Humanidades y Educación (EHE).
- **Patrones Hermosos** - organizado por la Escuela de Ingeniería y Ciencias (EIC).

Las conferencias y paneles que próximamente se realizarán son:

- **Panel Mujeres y ciudad**, organizado por la Escuela de Arquitectura, Arte y Diseño (EAAD) – 18 de noviembre, a las 18:00 horas.
- **Panel Género, política y sociedad**, organizado por la Escuela de Ciencias Sociales y Gobierno (ECSyG), 25 de noviembre, a las 18:00 horas.
- **Mujeres en el mercado laboral y empresarial**, organizado por la Escuela de Negocios (EN) – 2 de diciembre, a las 18:00 horas.

*“Desde la universidad donde estudiamos el tema en los distintos ámbitos tenemos la responsabilidad y el compromiso de poder mostrar una óptica académica”*

## **Espacios de diálogo**

Rocío Estrada Briseño, coordinadora de Región Occidente, del CRDH, explicó la importancia de este centro:

*“Es un área donde buscamos generar estrategias, políticas y mecanismos que aseguren vivir en una comunidad incluyente y respetuosa de la diversidad”*, dijo.

Agregó que en el diseño de esta **agenda de género** participa la comunidad del Tec, campus Guadalajara y comparte con la **Región Occidente** y a todo sus campus a **nivel nacional**.

Cada una de las **escuelas organizan un panel**, en el que muestran las **buenas prácticas, áreas de oportunidad** y los **retos** a los que se enfrentan en la actualidad.



Este centro busca la **cultura de igualdad de género** para crear un **entorno seguro** para la comunidad, al atender temas como:

- Diversidad,
- Inclusión y
- Políticas de igualdad.

*“Otra parte esencial es que operamos el protocolo de **atención de casos** de violencia de género y procuramos espacios seguros para todas y todos”,* precisó Rocío Estrada.

*“Cada persona que integra esta universidad tiene **distintas perspectivas**, creencias y características; cada una es valiosa en sí misma”,* afirmó.

Comentó que la postura de esta institución es **“buscar la igualdad, procurar procesos que aporten a través del diálogo abierto y escucha activa para la comunidad”**.

Rocío Estrada compartió que abrir **espacios de diálogo** en nuestra universidad es clave para escuchar todo el **universo de voces** de la comunidad del Tec.

Así, el campus Guadalajara y Región Occidente del Tec, proporcionan a su comunidad, un **espacio de escucha, apoyo y orientación** en temas de **cultura de igualdad de género**.

## LEE TAMBIÉN:

Tec Campus Guadalajara abre Oficina de Género y Comunidad Segura  
Tec Campus Guadalajara abre Oficina de Género y Comunidad Segura

Este punto de atención es parte del Centro de Reconocimiento de la Dignidad Humana a nivel nacional y dará seguimiento a la comunidad del campus y de la Región Occidente del Tecnológico de Monterrey.

tec.mx

Reconocen a Consejera del Tec: Jalisco premia a empresaria Marisa Lazo  
Reconocen a Consejera del Tec: Jalisco premia a empresaria Marisa Lazo

Consejera del Tec, campus Guadalajara, y destacada empresaria jalisciense recibe el Premio Jalisco 2020 por su trayectoria en el ámbito laboral.

tec.mx