

# ¡Con minigolf! Los nuevos espacios de industrias creativas Tec CEM

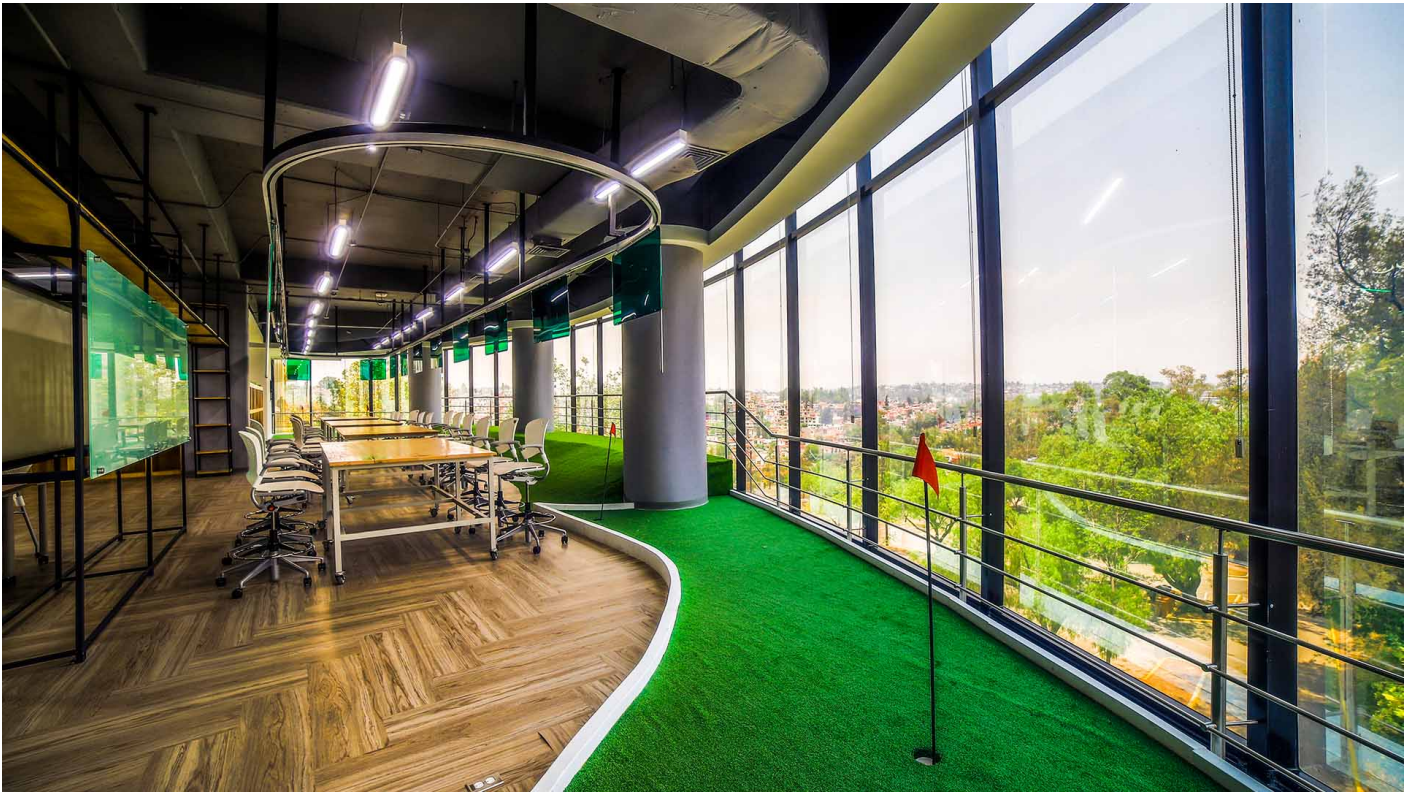

A partir del semestre agosto-diciembre 2021, el Tecnológico de Monterrey [campus Estado de México](#) contará con un nuevo espacio diseñado para dar a los jóvenes de las carreras de la **Escuela de Arquitectura, Arte y Diseño** que contará con un **minigolf**.

*“Es un espacio representativo de la escuela y de referencia para los nuevos proyectos que se generen en el campus”,* aseguró Marisol Ugalde, directora de la Escuela de Arquitectura, Arte y Diseño, del Tec campus Estado de México.

Dicho espacio fue **transformado desde su infraestructura**, como resultado de juntar **el área de descanso y el laboratorio de cómputo** en donde los alumnos de arquitectura y diseño pasaban la mayoría del tiempo antes de la pandemia.

*“La idea de unir estos dos espacios y generar uno nuevo que es mucho más amplio, mucho más luminoso, con mobiliario nuevo y abierto es **pensando en cómo se trabaja ahora en las oficinas creativas**”,* comentó.

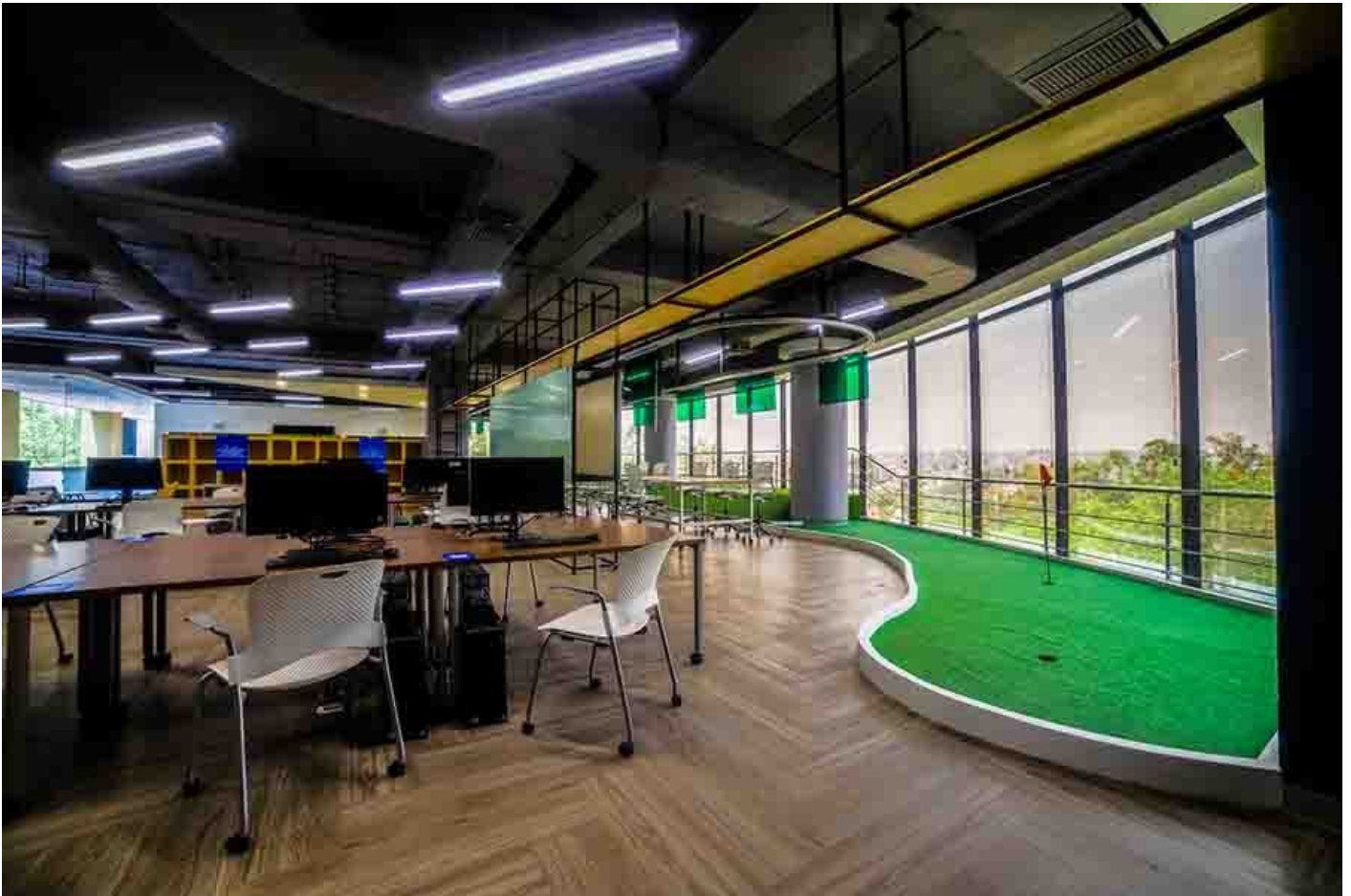

width="900" loading="lazy">

### **Espacio creativo con minigolf**

Estos espacios contarán con amplias ventanas que funcionarán como pizarrón, también habrá mobiliario móvil y aproximadamente **45 computadoras** con software para desarrollo de proyectos.

Además de un pequeño teatro con pantalla, mochileros y un circuito de **minigolf** para que los alumnos puedan desestresarse jugando o simplemente descansando en el pasto sintético.

Entre varios de los objetivos que tienen estos espacios, se encuentra fomentar el **trabajo colaborativo, la producción de nuevas ideas y la creatividad.**

*“La creatividad consiste en pensar en cosas nuevas, cosas diferentes, entonces para pensar fuera de la caja, **hace falta salir de lo convencional en mi propia actividad.***

*“Este tipo de espacios fomentan formas de trabajo diferentes tanto individuales como grupales y permiten este **tipo de pensamiento diferente**”, mencionó.*



width="900" loading="lazy">

## Reglamento de uso

A pesar de que estos espacios son bastante grandes y ya casi están listos para su inauguración, no se descartan las medidas necesarias para su uso, siguiendo el **protocolo necesario** durante la pandemia por COVID-19.

*“La capacidad de este espacio es grande, pero estaría limitado a las consideraciones que nos den de **sana distancia** por la situación sanitaria.*

*“Estos espacios se abrirán en el regreso escalonado porque son espacios comunes para las carreras de Arte y Diseño” concluyó.*

**SEGURO QUERRÁS LEER TAMBIÉN:**